

昭和54年10月1日

毎月1回10日発行

令和6年7月10日

頒価 一部100円

第3種郵便物認可

名古屋をつなぐ

No.578 (7月号)

名古屋

名古屋

〒456-0031

名古屋市熱田区神宮四丁目4番5号

TEL 052(671)6211(代)

FAX 052(671)6214

社会福祉法人

名古屋をつなぐ育成会 印刷・発行

発行責任者 理事長 稲垣 敬三

ホームページ URL <https://nagoyaikuseikai.or.jp>



「どうぶつ」



『夏のおもひで』 ～イルカに喰われたオジさん第二弾～

社会福祉法人名古屋手をつなぐ育成会
理事長 稲垣 敬三

暑い季節がやって来ました。この時期になると必ずよみがえる思い出、涙なくしては語れない、あの悲しくも恐ろしい出来事、私のやらかした黒歴史★その名も「シャービック事件!!」

平成時代1990年代の、とある夏の日、わが家に最新型の冷蔵庫が買換えでやってきました。ヤラシイ話、なかなかのお値段で大奮発しただけあって、今では珍しくもなくなった自動で氷が作られてストックされるという、当時としては画期的な機能がついておりました。

庶民である家族全員が、ひとしきり「すごいスゴイ」と物珍しさに感動しまくっているところで、私はひらめいた。（これが悲劇の始まり）「この氷作るタンクに水じゃなくてシャービック入れたら食べ放題じゃん♪」この企画を提案したところ、さっそく家族は飛びついた▼それからは、この思いつきをみんなが大絶賛。普段私をほめることなどない妻からは「あんたはダメだけど、たまにこういうアイデアが出るから頼もしいところあるわあ♥」子どもらは「オトーすげえ、天才だあー」などと、かつてないほど上げに上げられ、翌日の食べまくりを楽しみに全員が眠りについたのでした▼その夜事態は暗転、「キキ〜!」という悲鳴のような金属音と、かすかに焦げたような臭いが冷蔵庫から発生▼翌朝すぐに販売店に連絡、見てもらうと「これ水じゃないもの入れましたか？」と凍りつくお言葉。取扱説明書の“水以外のものは入れないでください”という注意書の部分を示され「これは補償の対象になりませんねえ」で高額な修理代▼恐る恐る振り返ると「あんたが払えよ! ホントにろくな事やらんな💩」と、昨日あれほど持ち上げておきながら妻は鬼になっている。子どもまでが「まったく、おとうはダメだな!」と手の平を返す四面楚歌の状態。

ここで私は「人というものの変わり身の早さ、オイシイことは長続きしない」という教訓について、身をもって知ることとなってしまったのであります。

変わり身といえば、一部の障害福祉サービス事業所の変わり身にもある意味で感心?します。＜放課後等デイサービス→就労継続支援A型→就労継続支援B型＞という仮面ライダーもびっくりの変身ぶり。はたまたグループホームの廃止撤退と、まあ早いこと早いこと。いま話題のグループホームの大問題ほどではないものの、これもいかなものかと考えさせられます。

この原因はといえば主に「お金」にまつわるもので、利幅が悪くなったり運営条件が強化されたりして「うまみ」が減ると「変身」し、利用者のことなどどこ吹く風。利益追求の営利企業であれば仕方ない一面もありますが、広告で「福祉未経験の方でもOK、すぐに開設できます!!」などと、事業者を募集して指南料をせしめる驚くべき業者まで存在するに至っては論外であります。

金や銀の含有量を減らして安い原価の貨幣を大量に流通させると、一時的に景気が良くなり潤ったように見えても、人は良質の貨幣をしまい込んで質の悪いものばかりが出回り、結果的には不景気を招いてしまう、グレシャムの法則『悪貨は良貨を駆逐する』という経済用語があります。

前述のような利益優先事業者が増加し利用者の争奪戦が始まり、良心的な事業所が閉鎖に追い込まれてしまっただけでは本末転倒です。行政側には、営利企業の徹底した監査強化をお願いしたいところではありますが、役所の人的な面から現実的には困難と認めざるを得ませんので、書類整備で簡単に認可され、質的に中身の伴っていない事業所の膨大化を回避するためには、せめて（一定数以上は作らせないようにする）『総量規制』について早急なご検討をお願いしたいものであります。

★「シャービック」は、まだあって買えるのだろうか。

令和6年夏の小さなお話

ガイドヘルパー養成講座 受講生募集！

〈知的障害者・移動支援事業従業者養成研修課程〉

◎ 日 程 令和6年8月7日（水）・8月8日（木）・8月9日（金）

◎ 会 場 名古屋手をつなぐ育成会福祉会館 3階ホール
名古屋市熱田区神宮四丁目4番5号

◎ 受講資格 ・18歳～70歳の健康な方
・講座修了後登録・活動できる方
・3日間すべての講座に出席できる

◎ 受講料（演習費・テキスト代含む）

学 生（25歳以下） 5,000円
一 般 10,000円

※研修初日に現金にてお支払いください。

（演習にかかる交通費等は別途必要）

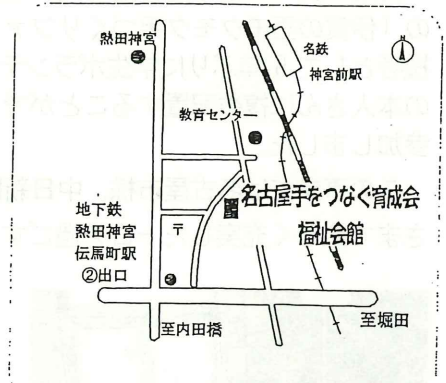

※なお、養成研修を修了後、翌年度末までに、名古屋市移動支援

事業実施要綱に定める登録事業者[※]に直接雇用された方は、受講料の助成申請をすることができます。

◎ 募集定員 15名

◎ 申し込み方法 申込用紙にご記入の上、FAXまたは郵送で下記までお申し込み下さい。
定員を超えた場合は、活動できる方を優先させていただきます。

※受講決定はFAX等でお知らせします。

◎ 申し込み期間 令和6年7月1日（月）～7月26日（金）まで

〔申し込み・問い合わせ先〕

社会福祉法人名古屋手をつなぐ育成会 ガイドヘルプサービスステーション育成会

TEL (052) 671-6234 FAX (052) 671-6214 (月～金曜日 9時～17時)

共 催：西ブロック協議会（中村区・熱田区・中川区・港区）

名古屋手をつなぐ育成会ガイドヘルパー養成講座 受講申込書

☆修了証明書作成の基となりますので正式な漢字でご記入をお願いします。 申込日 令和6年7月 日

| | | | | | |
|--|-----|--------|-------|-------|----|
| ふりがな | | 性別 | 生年月日 | | |
| 氏名 | | 男・女 | 昭和・平成 | 年 月 日 | 生 |
| | | | | (年齢) | 歳) |
| 住所 | 〒 ー | | | | |
| 電話番号 | | 携帯番号 | | | |
| FAX番号 | | 学校名・職業 | | | |
| 福祉関係の資格・経験など | | | | | |
| この講座をどこで知りましたか。 | | | | | |
| 1. ホームページ 2. 登録ヘルパーの紹介 3. 知人の紹介 4. その他 () | | | | | |

※個人情報の取り扱いについて 上記記載の個人情報は、本講座以外の目的では使用いたしません。

重度在宅児・者研修旅行を実施しました!!

梅雨の真ただ中の6月29日（土）に第60回重度在宅児・者研修旅行を実施しました。今年三重県の「伊賀の里モクモク手づくりファーム」でのバーベキューをメインに20組の親子が参加しました。支援者として5年ぶりに学生ボランティアを募集したところ30名以上の方々が集まって下さり、半数以上の本人さんに複数配置することができました。当日は、支援者としてボランティア32名、役職員7名が参加しました。

この事業では名古屋市様、中日新聞社会事業団様、中部善意銀行様のご支援をいただきました。おかげさまで楽しく充実した一日を過ごすことができました。ありがとうございました。

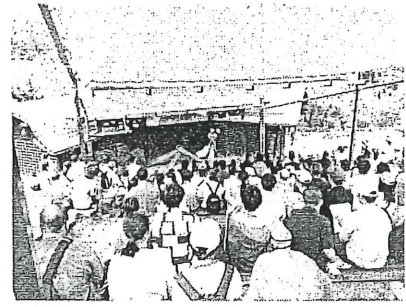
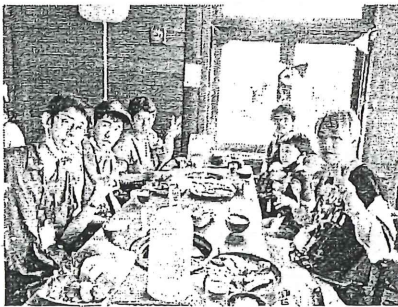

モクモクファームでは始めにバーベキューを行ないました。冷房の効いた屋内でのバーベキューで全て準備してあり、焼いて食べるだけになっていました。皆さんお肉は大好き。どのテーブルも楽しそうで、お腹いっぱい食べることができました。

自由時間では「ミニブタショー」を見たり、ジャージーアイスクリームを食べたり、お土産を買ったり、ボラさんと楽しく過ごしました。

本人さんは、初めて参加する方、毎回参加する方、様々ですがマイペースで行動している方もボラさんと一緒に行動することで心を通じ合い笑顔が多く見られるようになりました。

ボラさんはほとんどの方が重度の知的障害のある方を支援するのが初めてで、始めは緊張もありましたが、本人さんの笑顔ややさしさに触れ、徐々になじみ、分かり合っている様子でした。

梅雨の晴れ間になり、だんだんと暑くなっていく一日でしたが、本人さんとボラさん一緒に楽しく過ごすことができました。

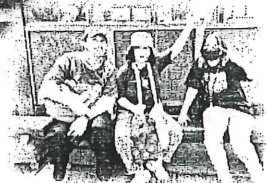
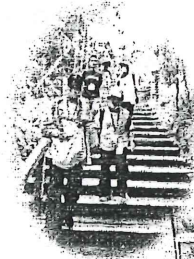

《ボランティアアンケートより》

- ・最後まで話を聞くこと、質問には「はい」か「いいえ」などしっかり答えることが大事だと気づいた。
- ・「何度も聞き返されるのが嫌」というのを事前に知ったため一度で聞けるようにした。
- ・言葉を交わさずとも身振り手振りや表情で感情表現してくださり、互いに活動を楽しむことができた。
- ・言葉で言える時と言えない時があつて、言葉を拾うことの難しさや大切さを感じた。
- ・コミュニケーションはいろいろな取り方がある。言葉がないコミュニケーションもある。有意義な機会だった。
- ・障害を持った人への対応を学べたから良かった。とても勉強になった。将来に役立てることができるといいなと思った。
- ・ボラに参加して、もらえるのは「経験」。色々な人と関われるのは貴重な体験。

保護者研修 報告

テーマ 「重度の知的障害がある人の意思決定で大切なことは何か」

保護者は中型バス車内で、中川区障害者基幹相談支援センター長 渡邊理恵子さんを講師に研修を行ないました。

《研修内容のポイント》

1. 意思決定支援の5つのガイドラインの一つとして

障害福祉サービス等の提供に係る意思決定支援ガイドライン

意思決定支援の定義 意思決定支援とは自ら意思を決定することに困難を抱

える障害者が、日常生活や社会生活に関して自らの意思が反映された生活を送

ることが出来るように、可能な限り本人が自ら意思決定できるよう支援し、本人

の意思の確認や意思及び選好を推定し、支援を尽くしても本人の意思及び選好の推定が困難な場合には、最後の手段として本人の最善の利益を検討のために、事業者の職員が行う支援の行為及び仕組みをいう。



2. 意思決定支援の基本的原則

(1) 自己決定の尊重、(2) 失敗する権利、(3) 意思決定の推定

3. 家庭でとりくめること（※意思決定支援のために、私たち家族が日頃から大切にすること）

① 選択や主張ができる機会を増やそう。

→日頃の生活や余暇活動などいろいろな場面で、自ら選択をする経験や何をしたいのかを主張できるような機会をたくさん増やしましょう。

② いろいろな経験をして、生活を楽しまう。

→今回の重度在宅児・者研修旅行に参加し、ボランティアさんと関わるという体験や家族旅行やお出かけなどいろいろな体験をすることにより、生活の幅を広げ、生活を楽しまましょう。

③ 表情や様子でわかってくれる支援者を増やそう。

→親がいろいろな支援者とつながること、親が支援者とコミュニケーションをとり、意思決定が難しくても、表情や様子でわかってもらえる支援者を増やしましょう。

《保護者研修参加者のアンケートより》

- ・本人が主張する事に慣れていないという部分が、とても親として耳が痛かったです。
- ・様々な場面で親が先回りをして、親が意思決定をしていたような気がします。
- ・「家庭でとりくめること」が少しでもできるようにやっていきたいです。同じ人ばかりでなく、いろんな人の意見も参考にしたいです。失敗もありと考え、柔軟な視野を広げたいです。
- ・重度知的障がいのある人のボランティアをやろうとしてくれる若者に深く感謝します。
- ・ゆっくり食事ができました。また同じ思いのお母さま方のお話が聞けて、参加してとても良かったです。リフレッシュできました!!



第56回手をつなぐ育成会東海北陸大会岐阜大会 参加者募集について

- と き 令和6年9月28日（土） 13:00～16:00 （12:00～ 受付）
会 場 不二羽島文化センター
岐阜県羽島市竹鼻町丸の内6丁目7 TEL058-393-2231
・名鉄竹鼻線 羽島市役所前駅から徒歩約12分、竹鼻駅から徒歩約15分
・東海道新幹線 岐阜羽島駅からタクシーで約5分
・名神高速 岐阜羽島I.C.から車で約8分
- スローガン 「その時」共にできること ～今こそ見つめなおそう 仲間との絆～
- 参加申込 申込書に記入して7月31日（水）までに名古屋手をつなぐ育成会へお申し込みください。

第9回全国手をつなぐ育成会連合会全国大会〔秋田大会〕 参加者募集について

今年の全国大会は、秋田県秋田市で開催されます。次のとおりご案内をいたします。全国規模の情報が提供されます。みなさまのご参加をお願いします。

- と き 大会期日：令和6年10月12日（土）～10月13日（日）
※名古屋手をつなぐ育成会は、令和6年10月11日（金）～10月14日（月・祝）
の3泊4日の日程で参加する予定です。

会 場 あきた芸術劇場「ミルハス」、秋田市文化創造館、秋田キャッスルホテル等

- スローガン 『共生社会をめざし、将来を見据えた活動を続けよう』

3. 参加日程と交通手段

◎交通手段 マイクロバス 定員 ≒ 20名になり次第締切りとします

| ◎費用 | | | |
|---------------|---------|----------|---------------|
| 交通費（マイクロバス） | 15,000円 | （本人 | 15,000円） |
| 宿泊費（3泊分） | 45,000円 | （本人 | 45,000円） |
| その他（保険他） | 1,000円 | （本人 | 1,000円） |
| 大会参加費 | 5,000円 | （本人 | 3,000円） |
| 懇親会（育成会・本人共催） | 10,000円 | （本人 | 10,000円） |
| | 合 計 | 約76,000円 | （本人 約74,000円） |

◎行程

【3泊4日】

| | |
|----------------|--|
| 10/11 （金） | 育成会福祉会館=====検討中=====ホテル（泊） 7:00 |
| 10/12 （土） | ホテル=====各分科会参加=====懇親会=====ホテル（泊） 13:00～17:00 18:00～20:00 |
| 10/13 （日） | ホテル=====全体会参加=====検討中=====ホテル（泊） 9:00～12:30 |
| 10/14 （月・祝） | ホテル=====検討中=====育成会福祉会館 |

- 食 事 等 : 1日目の昼食、夕食、2日目の昼食、3日目の昼食・夕食は、4日目の昼食は各自でお願いします。こづかいも持参して下さい。
- 役員（理事・評議員）、支部長の参加者の宿泊費5,000円補助します。
- 参加申込 : 別紙、会長会で配布した分科会テーマを参照の上、申込書に記入して7月31日（水）までに、名古屋手をつなぐ育成会へお申し込みください。参加費などは後日集めます。10月12日（土）本人バスツアーの参加費は、別途8,000円となります。

**なごやキャラバン隊やろまいか
保育園の先生にお話ししてきました！
（名古屋市障害者理解に関する講師派遣事業）**

〈社会福祉法人天成園 シャローム保育園 職員研修〉

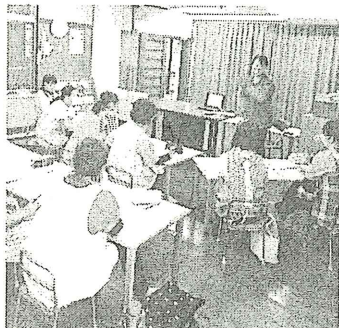

6月7日（金）保育士さんたちにお話しと疑似体験を1つ行ってきました。保育園に出動するのは初めてで、しかも事前に多数の質問をいただいたため、かなり事前学習をしてから臨みました。やはり先生方は大変熱心で、こちらの話をひと言も聞き漏らさないようにメモもたくさんとってみえ、その様子に感動してしまいました。特に「保護者に理解していただくには」という課題が一番難しいと思うので、保護者が思う「我が子が他の子と違う不安」をわかっただき、園でその子ががんばったことやできたこと、成長したな一と感じたことをたくさん伝えてあげてほしいとお話ししました。お話しの中に「かいてみよう」の疑似体験を入れたところ、あとから「（発達障害のある）子どもの気持ちになれて新たな感覚でした。」と言っただき嬉しく思いました。



【 事前にいただいた質問の一例です 】

- 主な発達障害と特性について
- 発達障害のある子どもが、理解しやすい言葉、具体的な表現は？
- 集団行動やじっとしていることが苦手な子の気持ちをどこまでくみ取るかとその対応
- 「発達障害」と認定されていない子どもの周りの子どもの不公平感をどうするか？
- 個別配慮が必要な子に園全体でどのようなサポートができるのか？
- 保護者にどうやって気付いてもらえるか？子ども主体だとわかってもらうには？など…

**令和6年度「なごや市民総ぐるみ防災訓練」
に参加しましょう！！**

今年も9月1日（日）に「なごや市民総ぐるみ防災訓練」が行われます。

名古屋手をつなぐ育成会では、障害のある人やその家族が地域の防災訓練に参加されることをお勧めしています。

会員の皆さん、ご自分の地域の防災訓練に参加して、いざという時少しでも本人さんがその場所に慣れておけるように、また平常時から地域の方たちにご本人のことを知っていただけるように防災訓練に参加しましょう！！



| 行政区 | 実施予定場所 | 行政区 | 実施予定場所 |
|-----|------------|-----|-----------------|
| 千種区 | 内山小学校 | 東区 | 葵小学校 |
| 北区 | 大曾根中学校 | 西区 | 天神山中学校 |
| 中村区 | 中村区役所等複合庁舎 | 中区 | 真宗大谷派名古屋別院【東別院】 |
| 昭和区 | 桜山中学校 | 瑞穂区 | パロマ瑞穂アリーナ |
| 熱田区 | 宮中学校 | 中川区 | 山王中学校 |
| 港区 | 大手小学校 | 南区 | 南光中学校 |
| 守山区 | 二条小学校 | 緑区 | 南陵小学校 |
| 名東区 | 【調整中】 | 天白区 | 南天白中学校 |



本人参加のページ



東区手をつなぐ育成会

「おかげさまで新たなスタートです」

令和6年5月20日(月) 東区役所 3階第4会議室にて東区手をつなぐ育成会 令和6

年度総会を開催しました。

昨年度までは『感染予防対策』のために、区役所での総会は行 うことができませんでした。

それに 伴い 役所関係者の方々の参加も限定的で少し寂しい総会が続いていました。

今年は従 来通りの参加者に出 席していただき、多数の皆さまのご挨拶やご意見等を拝 聴い たしました。

会員が少ない東区ですが、当たり前なのが 普通にできることに感謝し活動していけたらと 思います。

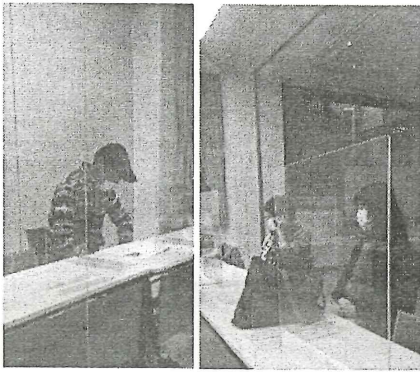

げつれいかい 月例会 ↑



りょうりきょうしつ 料理教室 ↓



様々なレクリエーションを行っています。

サポートセンターbeingあつた

サポートセンターbeingあつたでは今年度からの月1回の土日祝日の開所日に主にレクレーションを行っています。4月には地域の指定緊急避難場所である白鳥小学校への経路の確認を兼ねて熱田神宮の散策(神宮は、外国の方も訪れ多くの方でにぎわっていました)

5月は名古屋市障害者スポーツ大会への参加。6月は七夕飾りの制作と災害時に備えたポリ袋調理でのスパゲッティーづくり(ちょっと柔らかくなりすぎました...)とアルファ米での昼食など普段とは違った1日を過ごしました。利用者の皆さんとどんな内容にしようか一緒に考えていきたいと思ひます。(植田)

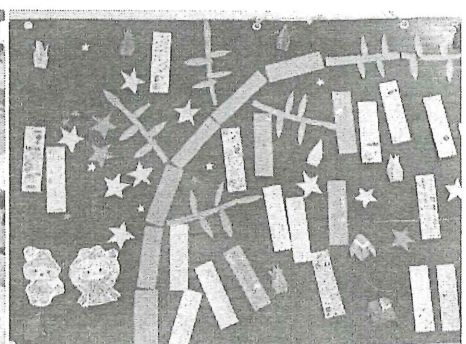
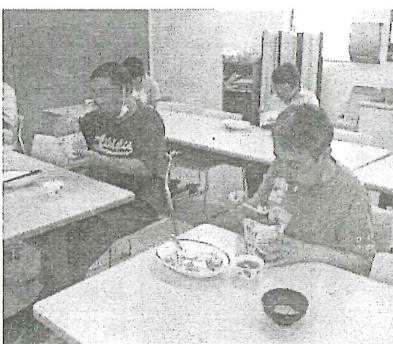
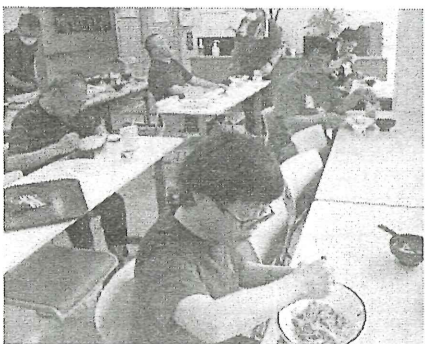

各区・各会

北区手をつなぐ育成会

地域交流会Aブロック「鶴舞公園散策」

北区育成会Aブロックの皆さんと鶴舞公園に散策に出かけました。

心配した雨も朝には止み、気温30度を超える暑い日になりました。

鶴舞公園自慢のバラは咲き終わっていて少し残念でしたが、この季節にぴったりのアジサイがきれいに咲いていました。

明治時代に連合共進会(博覧会)が開催されたり、大正時代には動物園(後の東山動物園)があったり由緒ある公園であることを初めて知りました。

そのシンボルが噴水として残っています。NHKの朝ドラがその噴水の前で撮影・放映されたそうです。

30分程の自由散策のあと、集合写真を撮り現地解散いたしました。

解散後は、新しくできた店舗でパンを買ったり、おいしいアイスを食べたり、思い思いの楽しい時間を過ごしました。

交流会Aブロック責任者 細江 あけみ

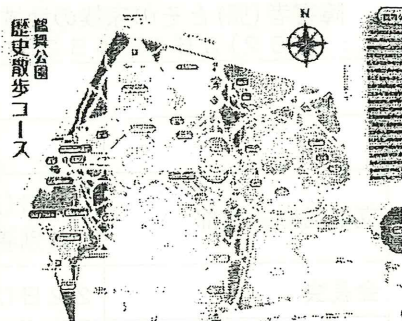
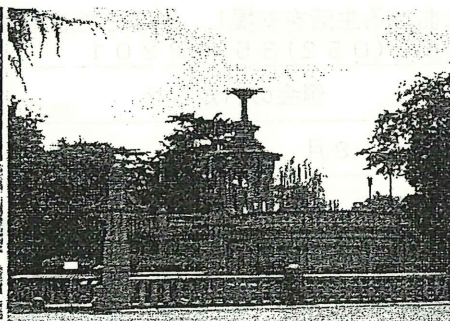
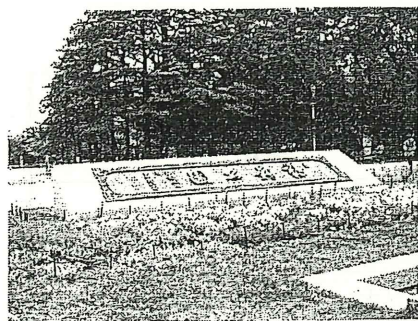

行って見て聞いて

Information

名古屋市市政資料館へ「名古屋市のうつりかわり」を見にいこう!

「名古屋」が「市」になってからの移り変わりをテーマに、時の流れとともに変化する街並みや人々の様子を当時の写真や絵、地図などによって楽しく学べる展示です。またこれまでに映画やテレビドラマなどのロケーション撮影地として使われています。実際に撮影した場所で、撮影当時の様子などもご案内しています。ぜひお出かけしてみませんか。

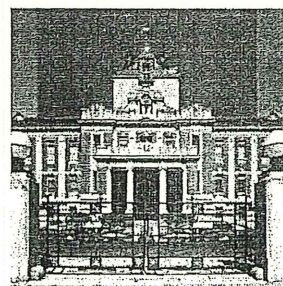

会場 名古屋市市政資料館 3階2・3・4一般展示室
〒461-0011 名古屋市東区白壁一丁目3番地

電話 052-953-0051

会期 令和6年7月20日(土)~8月31日(土)

ただし、毎週月曜日(祝日の場合は翌平日)と第3木曜日の休館日を除く。

開館時間 9:00~17:00 入場料 無料

<名古屋市市政資料館で撮影された話題作>

「官僚たちの夏」(ドラマ)、「坂の上の雲第三部」(ドラマ)、「負けて、勝つ~戦後を創った男・吉田茂~」(ドラマ)、「謝罪の王様」(映画)、「午前0時、キスしに来てよ」(映画)、「カツベン」(映画)、「虎に翼」(ドラマ)など

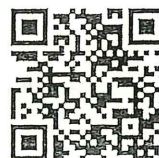

QRコード↑

お悩み相談室～ひとりで悩んでいないで相談してみませんか？～

名古屋手をつなぐ育成会の相談事業である「育成会お悩み相談室」は、子育て経験のある親や相談支援専門員などが、皆さんのお気持ちが少しでも楽になるよう、話をお聞きします。「なかなかことばが出てこないで心配」「発達が少し遅いのかも？」「就園・就学について」「福祉サービス・制度について」「親亡き後はどうなるの？」など、お気軽にご相談ください。

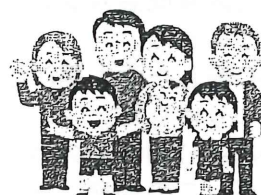

※個人情報厳守します。

24時間受付フォームを始めました →



○名古屋手をつなぐ育成会 お悩み相談室（月～金 10:00～16:00 ※祝日・振替休日は休み）

TEL: (052) 671-6211 FAX: (052) 671-6214 (担当 濱田)

【当法人はこちらも運営しています】

○中川区障害者基幹相談支援センター（月～金、第2・4土 9:00～19:00 ※祝日・振替休日は休み）

障害のある人の身近な相談窓口です。

障害者（児）とその家族の地域における生活を支援し、自立と社会参加の促進を図ります。

TEL: (052) 354-4521 FAX: (052) 354-2201

| 例会のお知らせ | | |
|-----------------------|---|---|
| | 8月 | 9月 |
| 支部活動対策部 | 6日(火) 10:00～ 特別養護老人ホーム瀬古の家見学 | 3日(火) 10:00～ |
| 会長会 | 22日(木) 10:30～ | 19日(木) 10:30～ |
| 広報啓発委員会 | 8月号原稿締切 8月30日(金) | 9月号原稿締切 9月30日(月) |
| ☆印は、会員さんどなたでもご参加できます。 | | |
| そだつ・はたらく部会 | — | 10日(火) 10:00～3部会合同部会 防災についてⅡ「いざという時 私たちはどうしたらいいの?」～日頃から 準備できることは?～ 講師:名古屋市 |
| くらす・まもる部会 | 29日(木) 防災について(救命講習) 講師:熱田消防署 | |
| 支援プロジェクト | 8日(木)名古屋市移動従事者養成研修 10日(土)しまだ学区推進協研修会 29日(木)西区社会福祉協議会 サマーボランティアスクール疑似体験 | 9日(月)南区民生委員・児童委員協 議会研修 18日(水)西福田小学校4年生 |
| ☆ふれあい教室 | 南区 4日(日)ボウリング 中川区 4日(日)ボウリング 守山区 25日(日)ボウリング 本部 25日(日)野外活動 | 名東区 15日(日)ボウリング 瑞穂区 22日(日・祝)ポッチャ 北区 29日(日)ポッチャ |

表紙について 「どうぶつ」
大好きな動物をかきました
昭和区 丸田 康博

6月*名古屋手をつなぐ育成会事業・行事

- 7日(金)支援プロジェクト部会 やろまいか擬似体験【名古屋市障害を理解する講師派遣事業 社会福祉法人天成園シャローム保育園職員研修「発達障害について」】
於社会福祉法人天成園シャローム保育園 天神山いこいの家ティー&トーク
於天神山いこいの家
- 9日(日)青年の会「ボウリング」「話し合い」
- 11日(火)あつたいこいの家ティー&トーク
於あつたいこいの家
- 15日(土)青年教室(小本・吹上・あつた・瑞穂・若水)
- 18日(火)支援プロジェクト部会 やろまいか擬似体験【名古屋市障害を理解する講師派遣事業 親の会学習会(保護者の話)】
於八事東コミュニティーセンター
- 20日(木)支援プロジェクト部会 やろまいか擬似体験【北区役所新人と転入職員の職員向け研修】
於北区役所
- 22日(土)重度在宅児・者研修旅行ボランティア事前説明会
於第1会議室
- 23日(日)フライングディスク教室
於3階ホール
- 27日(木)桜山いこいの家ティー&トーク
於桜山いこいの家
- 29日(土)重度在宅児・者研修旅行
於伊賀の里モクモク手づくりファーム

*名古屋手をつなぐ育成会会議等

- 3日(月)学習部会
於第1会議室
- 4日(火)支部活動対策部
於3階ホール
広報・啓発委員会
於第1会議室
- 6日(木)第32回事業推進会議
於第1会議室
広報・啓発委員会
於第1会議室
- 11日(火)第269回理事会
於第1会議室
- 13日(木)くらす・まもる部会
於第1会議室
広報・啓発委員会
於第1会議室
- 20日(木)6月期会長会
於3階ホール
- 24日(月)GH世話人会議
於3階ホール
センター長・管理者会議
於第1会議室
- 25日(火)第385回評議員会
於第1会議室

*本部、16区支部連携事業
「総会」

- 13日(木)中村区育成会
於中村区社会福祉協議会
稲垣理事長出席
- 19日(水)緑区育成会
於緑区役所
古川常務理事出席
- 27日(木)南区育成会
於南区役所

*各区・各会行事

- 2日(日)名東区育成会 親子バスハイク
於伊賀の里モクモク手づくりファーム

- 9日(日)昭全区育成会 バスハイクさくらんぼ狩り
に行こう
於南信州まつかわ地区
- 10日(月)千種区育成会 「コアラの会」担当者会議
於千種区仮庁舎
- 13日(木)千種区育成会 「コアラの会」子どもを観
るということ
於乗西寺
- 15日(土)南区育成会 星崎学区 防災まちづくり
委員会研修会「要配慮者の防災について」
於星崎コミュニティーセンター
- 16日(日)北区育成会 Aグループ交流会 鶴舞公園
散策
於鶴舞公園
- 17日(月)天白区育成会 第36回地域交流会
於天白区役所
- 18日(火)さわらび園 母親研修会「子どもの発達を
知る」
於さわらび園
- 23日(日)西区育成会 バスハイクさくらんぼ狩り
於南信州
- 24日(月)名東区育成会 新旧役員懇親会
於かごの屋一社東山通店
- 26日(水)千種区育成会 コンサート鑑賞会
於宗次ホール
中川区育成会 障害者差別解消について学
ぶ
於中川区役所
- 27日(木)千種区育成会 広報部会
於デニーズ天満通店
- 28日(金)昭全区育成会 定例会
於昭和生涯学習センター
中区育成会 令和6年度施設見学
於中区障害者基幹相談支援センター
- 29日(土)天白区育成会 絵画教室
於ホワイトエンジェル
- 30日(日)港区育成会 能登・北陸を応援しよう!
バスハイク
於福井県立恐竜博物館

*他団体関係事業・行事

- 12日(水)令和6年度臨時名古屋市障害者団体連絡会
於名古屋市公館
濱田副理事長、宮原理事出席
令和6年度第1回成年後見制度利用促進に関
する懇談会
於名古屋市役所
木崎理事出席
- 17日(月)障害者と市民のつどいふれあい広場ワーキング
於ソーネおおぞね
木崎理事・加藤理事出席
- 19日(水)令和6年度障害者週間記念のつどい第1回
ワーキング
於名身連福祉センター
加藤理事出席
- 28日(金)新たな障害者スポーツセンター整備にかかる
説明会
於名古屋市役所、ZOOM
濱田副理事長、木崎理事出席

第60回重度在宅児・者研修旅行

日時：令和6年6月29日（土）

場所：伊賀の里モクモク手づくりファーム

楽しかったね!!

1班



2班



3班



4班



詳細は、P4,5に掲載しています。