

昭和 54 年 10 月 1 日

毎月 1 回 10 日発行

令和 6 年 2 月 10 日

頒価 一部 100 円

第 3 種郵便物認可

名古屋手をつなぐ

No. 573 (2月号)

名古屋



〒456-0031

名古屋市熱田区神宮四丁目 4 番 5 号

TEL 052(671)6211(代)

FAX 052(671)6214

社会福祉法人

名古屋手をつなぐ育成会 印刷・発行

発行責任者 理事長 稲垣 敬三

ホームページ URL <https://nagoyaikuseikai.or.jp>



「助けて～！！」

## 令和6年度厚生労働省障害保健福祉部の予算要求の概要

人と人、人と社会がつながり、誰もが生きがい役割を持ち、助け合いながら暮らせる包摂的な共生社会づくりを推進します。障害福祉部においては令和6年度予算要求額は令和5年度予算から1,015億円増額した2兆1,171億円で、これまでの予算を堅持するとともに新たな予算要求が行われました。

その中で知的障害児・者を含む主な予算要求や新たな予算要求をお伝えします。

### 令和6年度厚生労働省障害保健福祉部予算要求の概要

#### 1 障害福祉サービスの確保、地域生活支援などの推進（ ）は5年度予算額

##### (1) 良質な障害福祉サービスの確保

1兆5,309億円（1兆4,572億円）

障害者が身近な地域等で暮らすために必要な障害福祉サービスに必要な経費を確保する。

##### (2) 意思疎通支援事業等の充実をはじめとする地域生活支援の拡充【一部新規】

524億円（507億円）

意思疎通支援など障害者等の地域生活を支援する事業について、地域の特性や利用者の状況に応じ、事業の拡充を図る。

##### (3) 障害福祉サービス事業所等の整備及び防災・減災対策の推進

70億円（45億円）

グループホーム等の整備を促進するとともに、「防災・減災、国土強靱化のための5か年加速化対策」で示された必要な経費については、予算編成過程で検討する。

##### (4) 障害者の地域生活の支援体制の充実

###### ①地域生活支援拠点等の整備推進及び機能の充実・強化【新規】（地域生活支援事業等の内数）

改正障害者総合支援法に基づき令和6年4月から地域生活支援拠点等の整備が市町村の努力義務となることを踏まえ、市町村における地域生活支援拠点等の整備や機能の充実・強化の取組を推進する。

厚生労働省HPの「令和6年度 障害保健福祉部予算概算要求の概要」からの抜粋です。

# 第21回名古屋市障害者スポーツ大会

とき 令和6年5月11日(土)・12日(日) **2日間**

## 5月11日(土)【フライングディスクの部】

種目

ところ：パロマ瑞穂北陸上競技場

開場：午前9時30分

競技：午前10時00分から午後3時00分

アキュラシー

ディスタンス

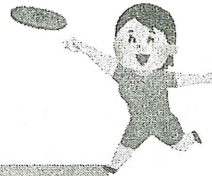

どちらにもでられます！！

## 5月12日(日)【陸上競技の部】

種目

ところ：パロマ瑞穂北陸上競技場

開場：午前9時30分

競技：午前10時00分から午後3時00分

競争

リレー

跳躍

投てき等

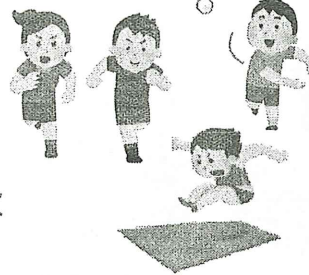

### ◆申しこみについて

・申しこみ用紙：区役所福祉課障害福祉係や名古屋市障害者スポーツセンターにあります。名古屋市障害者スポーツセンターのホームページにもあります。

・申しこみできる人：令和6年4月1日に13歳以上の身体障害者ならびに知的障害者名古屋市に住んでいるか、名古屋市内の施設や学校に通っている人。

\*フライングディスクの部と陸上競技の部のどちらにも参加したい場合はそれぞれの申込書にて、申しこむ必要がありますので、ご注意ください。

・申しこむところ：区役所福祉課障害福祉係や名古屋市障害者スポーツセンターに郵送するか、直接、お持ちください。

・申しこみのしめきり：令和6年2月29日(木) 必着

### ◆そのほか

・参加するにあたり、体調が良くない場合は参加を見合わせてください。

・申しこんだあと、出場種目の決定通知がきます。

・わからないことは、名古屋市障害者スポーツセンター (TEL052-703-6633) へ



## 第8回全国手をつなぐ育成会連合会全国大会愛媛大会

新型コロナウイルス感染症の影響で、通常開催が困難でしたが、4年振りに以前と同じ形式での第8回全国手をつなぐ育成会連合会全国大会（愛媛大会）となりました。

大会では、能登半島地震で被災された地域の方々に、お見舞い申し上げるとともに、お亡くなりになられた方々への追悼のため、黙とうが行われた後、大会が開催されました。大会が始まると、大会会場では、久しぶりに顔を合わせた、各地域の育成会会員が、再会の喜びを分かち合い、各会場では、活発な交流が行われました。

### ◇大会式典（表彰関連）

大会第2日目に大会式典が開催されました。式典の中で、育成会活動に貢献された方々に対し全国大会表彰や中国・四国大会愛媛大会表彰が行われました。

全国の育成会から多くの方や団体が表彰され、名古屋手をつなぐ育成会からは濱田智恵実副理事長が栄えある第8回全国手をつなぐ育成会連合会全国大会会長表彰を受賞いたしました。



大会式典

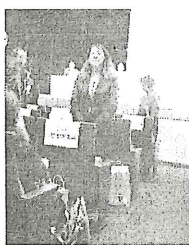

表彰式



集合写真

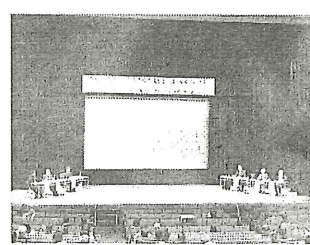

第3分科会シンポジウム

### ◇第1分科会 幼少期・学童期・青年期

**育ちと日々の暮らし・兄弟姉妹への関わり「ひとりひとりの個性(好き)を伸ばし、無理なく楽しく暮らす」**

この分科会では、幼少期から青年期に向かって、保護者と支援者の立場から様々な支援をしてこられた方々の実践例をお聞きした。全体的に「子育ては家族だけではなく、チームで」という内容だった。中でも、「子どもを育てるには、村中の大人の力と愛と笑顔が必要です」「子どもを救うためには、家族が救われなければならない」という言葉が印象的で、社会的養護が必要な子の支援を「里親ファミリーホーム」というところで共同生活の中育てていたり、養育者を支えたりしているとのこと。講師は、障害児を育てなければいけない辛い保護者の支援の必要性を提言され、また他の講師はきょうだい支援の大切さやインクルーシブ教育のこと等話をされた。

### ◇第2分科会 壮年期・高齢期

**壮年期・高齢期の暮らし どんな準備がいるの？「楽しい人生は夕暮れからはじまる」**

第2分科会は、高齢化とは年齢を重ねていくことではあるが知的に障害があると一般的には20歳ほど早く加齢が進み、重度の方はさらに早いとのこと。又見た目には元気はあるものの目や耳の機能低下・嚥下の衰えそして生活習慣病・下肢の衰え等課題は多くある。豊かな高齢期を支えるために何が必要で何を準備できるのか、高齢期の支援はかなりの専門性が必要ではあるが家族だけでは困難であり多くの支援の方との連携が必要とのこと。抱え込まず住む場所を変えることも必要。またどこで暮らすか誰と暮らすかどのように暮らすかを決めるのは本人であり、障害の程度に関わらず色々な経験・体験を積むことが大切であり、その意思の表出をくみ取る支援者の技量が意思決定につながるということ、自分の人生は自分で決める！とても大切なことだと思った。

◇第3分科会 障がい者理解・啓発と防災

地域と共に暮らす「まさかの時にも支え合えるつながりを深める」

障害のある人の地域共生のために、いかに地域に理解を求めていくか。障害がある人も「生きがい」を持つことが大切。Belonging(安心できる居場所)＝ただ一緒にいる、包み込まれているだけでなく、何かしら役割があり、自分の立場や居場所を実感できること、「信頼と安心を感じられる地域に」。一例として町の銭湯での出来事。男性の背中への絵をなぞりながら「きれいだね、きれいだね。」と言っている重度障害のある人に怒るのではなく、「おう！きれいだろ！」と男性が言った。これぞ共生社会！他にも知的発達障害キャラバン隊の報告。私は、「育成会という鎧を着て槍を持って戦う人がいるが、育成会の包み紙で地域をふわっと包んで、ちょこっと合理的配慮のリボンで飾るような活動が大事」という言葉に感動した。他に、障害のある人のアート活動支援の事例や防災の話等があった。

すまいる大会(本人大会) 報告  
 メインテーマ 「僕たちはここにいる」  
 スローガン 「つながる つながれ！みんな愉快的仲間だぜ！」

全国大会愛媛大会のすまいる大会(本人大会)が愛媛県県民文化会館その他の会場で開催されました。前回の熊本大会から4年ぶりの大会に、開会前から再会をよるこび交流する姿がみられました。名古屋からは、第2分科会に4名、思い出観光に2名が参加しました。

開催日	1月27日(土)			1月28日(日)	
分科会	第1分科会	第2分科会	第3分科会	思い出観光	全体会 すまいる大会
会場	愛媛県県民文化会館 真珠の間		愛媛県 身体障がい者 福祉センター 体育館	*総合科学博物 館・砥部焼コース *タム美術館・し まなみ海道コース	愛媛県県民文化 会館 メインホール
テーマ 内容	ぶっちゃけトーク おやなきあと	ぶっちゃけトーク せいかつ	エンジョイスポーツ *ポッチャ *フライングディスク	バスツアー	
	「交流会」テーブル毎に食事 太鼓公演・歌 太鼓体験				

ぶっちゃけトークでは、太鼓演奏 カウンセリングアート鼓舞と、みんなで歌おう(佐伯素晴氏と中村和憲氏)でオープニング。明星大学教授 吉川かおり氏の講演を全体で聞き、〇×クイズにも参加しました。その後、グループに分かれて「誰とどこで生活している？」「休日は何している？」「趣味はありますか？」等話しあい、最後に発表しました。その後の交流会では、乾杯すると「名刺交換！！」と走りだす人が多数。全国の人たちが会いたかった気持、会えてうれしい気持があふれていました。テーブルで食事もして、太鼓演奏を希望する人は教えてもらいながら、思いきり叩いていました。とても楽しいひとときでした。



交流会太鼓体験

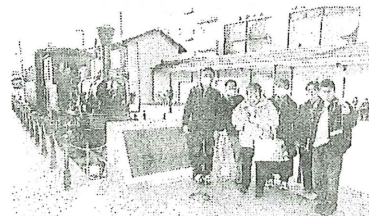

道後温泉駅前の坊ちゃん列車と共に

# 令和6年度 青年教室スケジュール

令和6年度 名古屋手をつなぐ育成会 小本青年教室 年間計画

☆ みんなで楽しく参加しよう ☆

開催日	曜日	行事	会場	会費
4月20日	土	開講式 音楽活動	サポートセンター-being小本	500円
6月15日	土	工作活動	サポートセンター-being小本	500円
8月17日	土	夏祭り	サポートセンター-being小本	500円
10月19日	土	音楽活動 映画鑑賞	サポートセンター-being小本	500円
12月21日	土	クリスマス会	サポートセンター-being小本	1000円
2月15日	土	閉講式	サポートセンター-being小本	500円

※ 10:00~15:00

\* 都合により内容等、変更することがあります。



令和6年度 名古屋手をつなぐ育成会 吹上青年教室 年間計画

『みんなおいでよ! 吹上へ~』

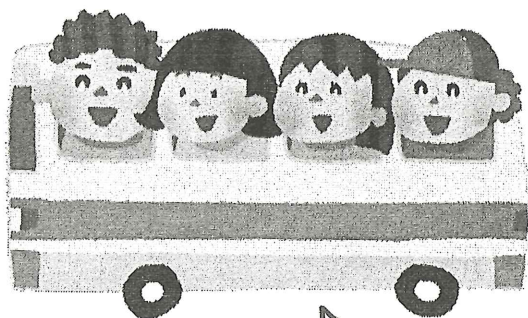

社会見学も  
バスハイクも楽しみ★  
吹上青年教室

開催日	曜日	行事	会場	会費
4月20日 9:30~14:30	土	音楽 DVD観賞	サポートセンター-being吹上	500円
6月15日 9:30~14:30	土	社会見学	未定	1,500円
8月3日 9:30~14:30	土	絵画教室 音楽	サポートセンター-being吹上	500円
10月19日 9:30~14:30	土	バスハイク	未定	1,500円
12月21日 9:30~14:00	土	クリスマス会	サポートセンター-being吹上	500円
2月15日 9:30~14:30	土	外出活動	未定	1,500円

※昼食はこちらでご用意致します。プログラムによって終了時間が変わっています。  
※都合により内容等、変更することがあります。

## 【申し込み方法】

- ①ご希望の青年教室を1か所選び、申込書(押印・写真)、健康保険証、医療証(ある人のみ)、愛護手帳のコピーを添えて、育成会事務局へ持参、またはFAX(052-671-6214)してください。
- ②申し込み用紙は、各青年教室担当者、または事務局にてお受け取りください。
- ③受付は、4/4(木)9:00~17:00、4/5(金)以降は各青年教室で受け付けます。申し込みが定員を超えた場合は抽選としますので、ご了承ください。

令和6年度 名古屋手をつなぐ育成会 あつた青年教室 年間計画

「みんなおいでよ!あつたか青年教室!」

開催日	曜日	行事	会場	会費
4月20日	土	開講式	サポートセンター-beingあつた	1000円
6月15日	土	クッキング	サポートセンター-beingあつた	1000円
8月17日	土	音楽活動	サポートセンター-beingあつた	1000円
10月19日	土	おでかけ	名古屋港水族館	1000円
12月21日	土	クリスマス会	サポートセンター-beingあつた	1000円
2月15日	土	閉講式	サポートセンター-beingあつた	1000円

\* 都合により開催日・内容等、変更することがあります。  
\* AM/PM: 9:30~15:00

音楽活動やおでかけを  
いっしょに楽しもう!!  
あつた青年教室



令和6年度 名古屋手をつなぐ育成会 瑞穂青年教室 年間予定

「みんなで工作・調理をたのしもう!」

開催日	曜日	行事	会場	会費
4月20日	土	開講式 工作	サポートセンター-being瑞穂	500円
6月15日	土	調理	サポートセンター-being瑞穂	500円
8月17日	土	工作	サポートセンター-being瑞穂	500円
10月19日	土	調理	サポートセンター-being瑞穂	500円
12月21日	土	工作	サポートセンター-being瑞穂	500円
2月15日	土	閉講式 お楽しみ会	サポートセンター-being瑞穂	500円

\* 都合により内容等、変更することがあります。  
\* 工作の内容はみんなと相談して決めます。  
\* 飲食は控えさせていただきます。 AM/PM=10:00~14:00

工作好きな人  
まってるよ!!  
瑞穂青年教室



令和6年度 名古屋手をつなぐ育成会 若水青年教室 年間計画

『わいわい かつぱつ みんなで す〜っと!』

開催日	曜日	行事	会場	会費
4月20日	土	開講式 創作活動	サポートセンター-being若水	1,000円
6月15日	土	エアロビクス教室 クッキング	サポートセンター-being若水	3,000円
8月17日	土	映画鑑賞 創作活動	サポートセンター-being若水	1,000円
10月19日	土	ボウリング大会	本山ボウル	3,000円
12月21日	土	クリスマス会	サポートセンター-being若水	3,000円
2月15日	土	エアロビクス教室 カラオケ大会 閉講式	サポートセンター-being若水	2,000円

10:00~15:00

\* 都合により内容等、変更することがあります。

ボウリング・エアロビクス・創作活動  
も楽しいよ!  
若水青年教室





本人参加のページ



名東区手をつなぐ育成会

ぼらんていあ こうりゆうぎょうじ おこな

ボランティアさんとの交流行事を行いました

がつ にち めいとくしゃかいふくしきょうぎかい きょうさい  
11月19日に、名東区社会福祉協議会と共催で、

ぼらんていあ こうりゆうぎょうじ  
ボランティアさんとの交流行事がありました。

だいちが ぼらんていあ しょうがいしゃ し  
第一部は、ボランティアさんに障害者のことを知っ

てもらおうということで、なでしこメイトによる

ぎじたいけん おこな たいけん  
擬似体験が行われました。体験することによって、

しょうがいしゃ りかい  
障害者のことを理解するきっかけになったようです。

だいに ぼんにん さんか  
第二部は、本人たちにも参加してもらい、



ぼらんていあ いっしょ さいがいじ うけつけひょう か  
ボランティアさんと一緒に、災害時の受付票を書いて、

しんぶんし すりっぱ つく こ ぼうさいしょく あるふあ  
新聞紙でスリッパを作りました。その後、防災食（アルファ

まい つく た ほんにん  
米）で作ったおにぎりをみんなで食べました。本人たちは、

ひと おお だいまんぞく  
おかわりをする人も多く、大満足のようでした。

ぼらんていあ ねん こうりゆう  
ボランティアさんたちと4年ぶりに交流することができて、

し よ きかい  
知ってもらう良い機会になりました。（幅）

お正月のひとこま

わかみずグループホーム

お正月と言えばお年玉にかかるたにお餅やお節料理などなど、様々な楽しい事を思い浮かべるかと思えます。そんな中、しみずホームでは、“皆さんにお節料理を楽しんで頂きたい”と以前はお重のお節料理を用意した事がありました。しかし「お重に飾られかしまったお節料理にどう手をつけて良いのかわからず、あまり手が出なかった。」と前世話人さんから伺ってありましたので、食べる事が大好きな皆さんに喜んでもらえるにはどうしたら良いのかを考えました。そこで “お節料理を自分達で選んでもらったらどうだろう” と思い立ち、お節料理をお惣菜として小売している今池のお店に皆さんで行ってみました。そこでそれぞれが食べたいと思うお節を選んでもらうのです。何年か通っているうちに、お店の大将とも顔馴染みになり「元気だったあ〜」と声をかけられ、世間話しにも花が咲き、ワイワイガヤガヤと楽しい雰囲気の中でお節料理を選ぶ、こんな時間も含めてお正月を迎える楽しいひと時となっているのではないかと思います。しみずホームの皆さんが楽しく過ごせるように、これからも一緒に何か考えていきたいと思えます。

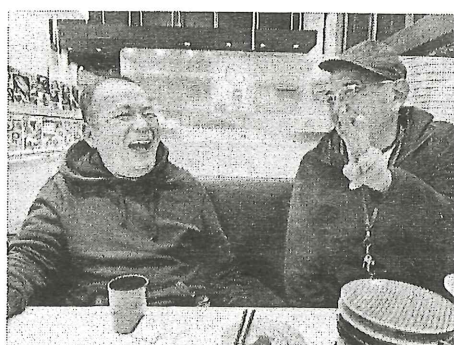



各区・各会

千種区手をつなぐ育成会

'23 本人さん向け災害研修

初めに、令和6年能登半島地震で被災された皆様にお見舞い申し上げますとともに、一日も早い復旧と皆様のご健康をお祈り申し上げます。

千種区手をつなぐ育成会では、毎年「本人さん向け災害研修」を開催しています。

今年度は、千種区役所建て替えに伴い講堂を使用できず、千種区社会福祉協議会様、トヨタモビリティ中京(株)様、講師の災害ボランティアちくさネットワーク浅野様、皆様のご後援ご協力により、8月20日にモビリティゲート吹上にて開催できました。

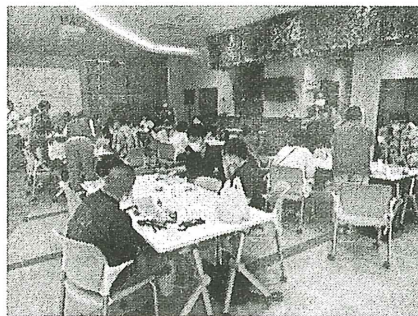

今回は～みんなで学ぼう「関東大震災から100年 地震に備えよう」～と題し、地震の動画視聴の後、「自宅避難、家にあるものを利用」をテーマに「ツナ缶ランタン」「ラップ掛け紙皿」「ツナコーン」「切干大根の塩昆布お茶和え」「ミックスビーンズと小豆のスイーツ」を作りました。本人さんたちにも簡単においしい非常食ができて、とても好評でした。缶切り初体験の方もいてよりよい研修となりました。



「防災・災害時の過ごし方・災害に備える」の重要性を認識し、今後も継続して研修を行いたいと思っております。

(下澤 明美)

行って見て聞いて

Information

名古屋市農業センターに行って見ませんか!

名古屋市農業センターは今春全面リニューアルオープンします。

昨年10月には「BBQ(バーベキュー)広場」がオープンしており、見晴らしの良い高台でゆったりBBQを楽しむことができます(要予約)。他に「なご八市場」がオープンしており、今春には「ふれあい動物園」「カフェ&室内木育遊び場」「新成牛舎」「新子牛舎」「ミルク工房」がオープンします。春の1日を農業センターで楽しんではいかがでしょうか。

〒468-0021 名古屋市天白区天白町平針黒石2872-3

電話 052-801-5221 FAX 052-801-5222

Mail info@dela-farm.com

URL : https://dela-farm.com/

開園時間 9:00~16:30 入園料 無料

定休日 毎週月曜日(月曜日が祝日の場合は開園翌日火曜日が休園となります)

駐車料金 土日1台1回500円

※しだれ梅まつり期間(平日含む)は1,000円

※しだれ梅まつり期間を除く平日及び12月1月は無料です

※障害のある方は手帳を提示していただくことで免除になります



出展：名古屋市農業センターHPより抜粋

お悩み相談室～ひとりで悩んでいないで相談してみませんか？～

名古屋手をつなぐ育成会の相談事業である「育成会お悩み相談室」は、子育て経験のある親や相談支援専門員などが、皆さんのお気持ちが少しでも楽になるよう、話をお聞きします。「なかなかことばが出てこないのが心配」「発達が少ないのかもしれないかも？」「就園・就学について」「福祉サービス・制度について」「親亡き後はどうなるの？」など、お気軽にご相談ください。

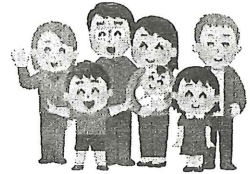

※個人情報厳守します。

24時間受付フォームを始めました



○名古屋手をつなぐ育成会 お悩み相談室（月～金 10:00～16:00 ※祝日・振替休日は休み）

TEL: (052) 671-6211 FAX: (052) 671-6214 (担当 濱田)

【当法人はこちらも運営しています】

○中川区障害者基幹相談支援センター（月～金、第2・4土 9:00～19:00 ※祝日・振替休日は休み）

障害のある人の身近な相談窓口です。

障害者（児）とその家族の地域における生活を支援し、自立と社会参加の促進を図ります。

TEL: (052) 354-4521 FAX: (052) 354-2201

例会のお知らせ		
	3月	4月
支部活動対策部	5日(火) 10:00～	2日(火) 10:00～
会長会	21日(木) 10:30～	18日(木) 10:30～
広報啓発委員会	3月号原稿締切 2月29日(木)	4月号原稿締切 3月29日(金)
☆印は、会員さんどなたでもご参加できます。		
そだつ・はたらく部会	4日(月) 会員トーク	—
くらす・まもる部会	☆15日(金) 知的障害のある人の思春期以降の性(大人の性)について	—
支援プロジェクト	1日(金) 名古屋市障害者理解に関する講師派遣事業 守山区社会福祉協議会 (民生委員児童委員協議会研修会)	—
ふれあい教室☆	瑞穂区24日(日) 料理 緑区31日(日) ボウリング	—

表紙について 「助けて～!!」  
先生のお話を聞いてイメージして描きました  
瑞穂区 かねこ 金子 よしお 佳生

1月\*名古屋手をつなぐ育成会事業・行事

- 17日(水)・支援プロジェクト部会 やろまいか擬似体験  
【八熊学区(中川区)民生委員児童委員協議会研修会】 於八熊コミュニティーセンター
- 18日(木)～心のとも運動開始
- 18日(木)・令和5年度社会福祉法人指導監査、  
令和5年度障害者福祉施設指導監査  
於第1会議室
- 21日(日)・ふれあい教室 野外活動いちご狩り  
於南知多方面
- 29日(月)・支援プロジェクト部会 やろまいか擬似体験  
【名古屋市障害者理解に関する講師派遣事業(名城大学障がい学生支援センター「学生サポーター研修」)】 於名城大学

\*名古屋手をつなぐ育成会会議等

- 4日(木)・事業推進会議 於第1会議室  
・広報・啓発委員会 於第1会議室
- 9日(火)・支部活動対策部・新年懇親会  
於3階ホール・木曾路笠寺店  
・広報・啓発委員会 於第1会議室
- 11日(木)・くらす・まもる部会「会員トーク・  
新春バイオリンミニコンサート」 於3階ホール  
・広報・啓発委員会 於第1会議室
- 15日(月)・学習部会 於第1会議室
- 18日(木)・1月期会長会・新年懇親会 於3階ホール
- 23日(火)・GH世話人会議 於3階ホール  
・センター長・管理者会議 於第1会議室
- 29日(月)・広報・啓発委員会 於第1会議室

\*本部、16区支部連携事業

「区長懇談会」

- 24日(水)・中川区 於中川区役所
- 25日(木)・守山区 於守山区役所
- 30日(火)・中村区 於中村区役所
- 31日(水)・名東区 於名東区役所

\*各区・各会行事

- 11日(木)・千種区育成会 「コアラの会」就学・就園に  
ついて 於乗西寺
- 12日(金)・中川区育成会 新年親睦会  
於木曾路太平通店
- 21日(日)・千種区育成会 二十歳を祝う会  
於ルブラ王山  
古川常務理事出席

- 21日(日)・中村区育成会 青年学級保護者会反省会  
於中村生涯学習センター
- 22日(月)・中川区育成会 第5次中川区地域福祉活動  
計画 於中川区社会福祉協議会
- 23日(火)・昭和区育成会 新年懇親会  
於木曾路八事店
- 26日(金)・天白区育成会 第34回地域交流会学習会  
(第2弾 就学・就労について)  
於天白区役所
- 28日(日)・天白区育成会 新成人を祝う会&青年部新年会  
於桃園亭
- 31日(水)・港区育成会 港区特別支援教育「卒業生を  
励ます会」 於名古屋市立港南中学校

\*他団体関係事業・行事

- 19日(金)・令和5年度名古屋市特別支援教育連携会  
議 於名古屋市教育館  
濱田副理事長出席
- 23日(火)～28日(日)  
・令和5年度特別支援教育展「きらめき展」  
於なごや市民ギャラリー栄
- 25日(木)・白鳥学区令和6年新年会 於神宮会館  
濱田副理事長出席
- 26日(金)～28日(日)大会期日:27日(土)・28日(日)  
・第8回全国手をつなぐ育成会連合会全国  
大会愛媛大会  
於愛媛県松山市愛媛県県民文化会館  
稲垣理事長はじめ13名出席
- 26日(金)・身体・知的障害者相談員の合同研修会  
於名古屋市総合社会福祉会館
- 31日(水)・名古屋市早期療育指導委員会  
於名古屋市役所  
濱田副理事長出席

訃報

サポートセンターbeing 小本(ご本人)  
・谷脇 雄一様 享年53歳  
令和6年1月12日 ご逝去

サポートセンターbeing 小本(ご本人)  
・長屋 美喜様 享年54歳  
令和6年1月22日 ご逝去

亡き方のご冥福を  
心よりお祈り申し上げます

# 事業所見学実習

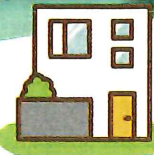

## 受入れのご案内



社会福祉法人名古屋手をつなぐ育成会では、各事業所において知的障害のある方に生活の場や就労の場を選択する機会や体験を提供する為に見学・実習の受入れを実施しています。

### 申込み方法

お問い合わせフォーム →



ご希望の事業所を  
ご選択してください。

■サポートセンターbeing小本  
名古屋市中川区小本1丁目20番37号

TEL : 052-361-9881

■サポートセンターbeingあつた  
名古屋市熱田区熱田区神宮四丁目4番5号

TEL : 052-671-6212

■ジョブサポートセンターbeing桜山  
名古屋市昭和区下構町1丁目3番地の1

TEL : 052-853-3978

■サポートセンターbeing瑞穂  
名古屋市瑞穂区神穂町7番35号

TEL : 052-824-9115

■サポートセンターbeing若水  
名古屋市千種区若水三丁目21番22号

TEL : 052-721-1300

お問い合わせフ  
ォーム、お電話で  
ご質問や申し込み  
ください。

実習の場合は事  
前に打ち合わせ  
をお願いします。



### 見学・実習



法人のQRコードです



### 過去の实習体験者より

- 「明日もお仕事行く！」としきりに言いながら就寝しました。前向きな姿勢がみられてうれしく思いました。
- 足が疲れたこと、お昼ご飯がおいしかったこと、作業内容になれたことを話してくれました。
- 家まで歩きながらどんな作業をしたのか、話してくれました。表情が明るかったのでほっとしました。

◆主な持ち物、経費：作業ができる服装、上履き、水筒、食事1食あたり410円～500円  
※事業所により持ち物が異なる場合があります。半日の場合は食事代は必要ありません。



社会福祉法人 名古屋手をつなぐ育成会

名古屋市熱田区神宮四丁目4番5号 TEL : 052-671-6211