

昭和 54 年 10 月 1 日

毎月 1 回 10 日発行

令和 5 年 6 月 10 日

頒価 一部 100 円

第 3 種郵便物認可

名古屋手をつなぐ No. 565 (6 月号)

名古屋

名古屋

〒456-0031

名古屋市熱田区神宮四丁目 4 番 5 号

☎ 052(671)6211 (代)

FAX 052(671)6214

社会福祉法人

名古屋手をつなぐ育成会 印刷・発行

発行責任者 理事長 稲垣 敬三

ホームページ URL <https://nagoyaikuseikai.or.jp/>



「花 火」

名古屋手をつなぐ育成会 新職員紹介

令和5年度、育成会の職員として一緒に働くことになった皆さんに自己紹介をお願いしました。



- ① 羽根田 知輝（はねだ ともき）
- ② サポートセンターbeing小本 生活支援員
- ③ お風呂や誘導時に、あまり乗り気ではなかった利用者に対して声掛けをして、「行く」と言ってくれた時。
- ④ ダーツ、ボーリング、カラオケ
- ⑤ アートアクアリウムに行きたい!!

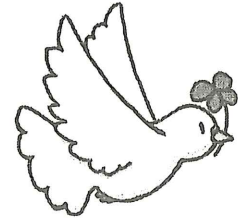

- ① 川口 侑里（かわぐち ゆり）
- ② サポートセンターbeing小本 生活支援員
- ③ アルバイトの時には、見られなかった利用者さんの新しい表情を、沢山見られるようになった。
- ④ 食べること、歌うこと
- ⑤ 親孝行をすること！



- ① 牧野 唯（まきの ゆい）
- ② サポートセンターbeing吹上 生活支援員
- ③ 「ありがとう」と言っていただけの支援ができた時。
- ④ かぎ針編み、家事後のひとり時間
- ⑤ 利用者さんが安全に楽しく過せるように、一人一人のことをより理解をしていきたい。

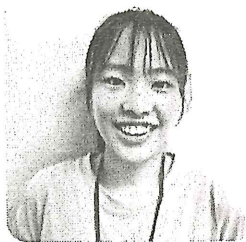

- ① 鎌田 莉緒（かまだ りお）
- ② サポートセンターbeing瑞穂 生活支援員
- ③ お昼休みに、利用者さんが集まってくれて、話をしてくれること。
- ④ 音楽を聴くこと、歌うこと、体を動かすこと
- ⑤ 学生時代に培った知識や経験を活かして、その人に合った支援をしたい。



- ① 後藤 萌瑛（ごとう もえ）
- ② ジョブサポートセンターbeing桜山 生活支援員
- ③ よかったこと：利用者さんと段々打ち解けることが出来たこと。
困ったこと：低身長なため車のトランクに手が届かないこと。
- ④ 映画鑑賞、音楽を聴くこと
- ⑤ 利用者さんが過ごす人生の幸せを支えるような職員となること。

【5つの質問に答えていただきました。】

- | | | |
|--------------|--------|-----------------|
| ①氏名 | ②所属と職種 | ③仕事でよかったこと困ったこと |
| ④好きなことや好きなもの | | ⑤あなたのこれからの夢 |



きょうしつ や がい かつ どう
ふれあい教室 “野外活動”

あつみはんとつ が
渥美半島メロン狩り

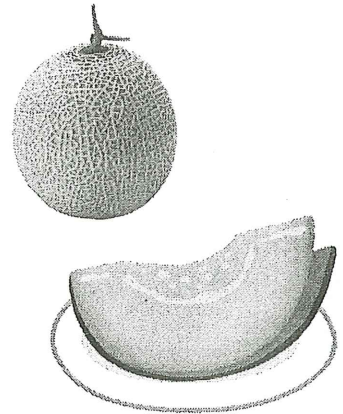

★ と き : 令和5年8月6日（日）

★ と こ ろ : ○ニュー渥美観光（メロン狩り）
○道の駅めつくんハウス（昼食）
○ヤマサのちくわ豊川インター店

★ 集合解散場所 : 名古屋手をつなぐ育成会福祉会館

★ 集合時間 : 午前8時15分（厳守）（雨でも行きます）

★ 解散時間 : 午後4時30分ごろ（交通事情により異なります）

★ 会 費 : 1名 4,000円 ※当日集めます。

★ 募集人数 : 40名（原則15歳以上の障害のあるご本人と保護者または支援者1名まで）

★ の り も の : 観光バス 1台

★ 持 ち 物 : お小遣い、愛護手帳、雨具、マスクその他必要と思われるもの

★ 申込期間 : 6月16日（金）～7月7日（金）

★ 申込方法 : 6月会長会で配布する申込用紙に記入の上、育成会事務局へFAX（電話不可）

か郵送でお申し込みください。

育成会事務局住所 : 〒456-0031 熱田区神宮4-4-5 FAX 671-6214

※問い合わせは、担当：木崎（携帯TEL090-8336-9593）までお願いします。

※申し込み多数の場合は抽選にさせていただきます。

前年度ふれあい教室（本部）に参加された方以外の方が優先されますのでご了承ください。

※台風などで、中止せざるを得ない場合がありますのでご了承ください。



令和5年度 事業紹介・今後の予定について

新型コロナウイルス感染症は5月8日から5類感染症に移行しました。コロナ感染症対策をしながら名古屋手をつなぐ育成会は令和5年度事業を行っていきます。詳細は決まっていますが、今後の日程予定についてご紹介します。

7月2日(日)

名古屋手をつなぐ育成会創立 70周年記念大会 令和5年度名古屋市知的障害者 福祉大会

場所：名古屋市熱田区役所7階講堂

時間：10:00～12:00

内容：大会のごあいさつ

名古屋市長表彰

名古屋手をつなぐ育成会表彰 など

会創立70周年記念事業

スライドでつなぐ育成会

～みんなの笑顔いっぱい！～

9月3日(日)

なごや市民総ぐるみ防災訓練

各区総合防災訓練が、令和5年9月3日（日）に予定されています。

この訓練は、地震などの大規模災害に備え、防災意識の高揚と、各種防災対策の推進を図ることを目的として実施しているものです。

最近台風や地震も多くなっています。会員のみなさん地域の防災訓練に参加しましょう。

10月7日(土)

第55回手をつなぐ育成会 東海北陸大会

今年度は、第55回手をつなぐ育成会東海北陸大会が愛知県刈谷市で予定されます。まだ詳細は決まっていますが、愛知県刈谷市という場所なので、参加しやすいと思います。予定してください。



10月29日(日)

第47回 '23愛のフェスティバル

10月29日（日）愛のフェスティバルを予定しています。

内容については、まだ決まっていますが、楽しみにしてくださいね。

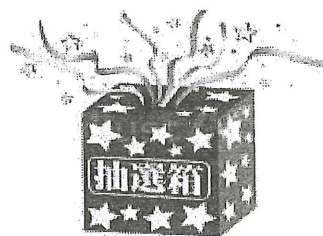

5月8日以降、発熱したらどうする？



発熱・その他の症状がある場合

注意が必要な症状（下記のいずれかの症状）がある

YES



小児の場合

- （頭） ひどい頭痛がある、意識がはっきりしない
- （顔） 唇が紫色、顔色が悪い
- （胸部・背部） 激しい咳やゼーゼーと胸が痛くて苦しい
- （腹部） 下痢や嘔吐が頻回でお腹をひどく痛がる
- （痙攣） 初めての痙攣や痙攣が止まらない、痙攣が止まっても意識がない
- （全身） 経口摂取ができない、ぐったりしている



成人の場合

- （頭） 激しい頭痛がある、支えがないと立てないくらいふらつく
- （顔） 顔色が悪い、ろれつが回らない、うまく話せない
- （胸部・背部） 息切れや呼吸困難（肩で息をする等）
- （腹部） 激しい下痢や嘔吐で水分が取れず、ぐったりしている
- （痙攣） 痙攣が止まらない、痙攣が止まっても意識がない
- （意識障害） 意識がない（返事がない）、朦朧としている

※「発熱症状がある場合のチェックシート」（監修：江南厚生病院・さくら総合病院・総合犬山中央病院、尾北医師会、岩倉市医師会）より改変・引用

NO

検査キットを持っている場合は、自己検査を行う

新型コロナウイルス抗原検査キットや、新型コロナウイルス・季節性インフルエンザ同時検査キットは常備買い置きしておくことをお勧めします。（薬事承認済みの検査キットをお選びください）

陽性 陰性

自己検査した場合は、受診の際に検査結果を持参してください。

自己検査は自由ですが、速やかに受診する必要があります。

重症化のリスクがあるなど、強く受診を希望する （高齢者、妊娠、重篤な基礎疾患がある など）

YES

自宅で様子を見る （市販薬で療養するなど）

発症から24時間以内であれば、一日自宅で様子を見て、翌日診療時間内での受診を考えてください。ただし、発症後24時間を経過している場合でも、症状が落ち着いていれば、時間外ではなく、翌日の診療時間内に受診してください。

速やかに受診する（必要に応じて救急搬送を要請する） （かかりつけ医または外来対応医療機関（発熱外来、オンライン診療など））

- ※ 受診すべきかかりつけ医がない、受診先がわからない場合などは、下記の情報をご覧ください。
 - 愛知県ホームページの愛知県新型コロナウイルス感染症健康相談センター（受診・相談窓口）
(<https://www.pref.aichi.jp/site/covid19-aichi/soudan.html#jusinnsoudan>)
 - 外来対応医療機関
(<https://www.pref.aichi.jp/site/covid19-aichi/soudan.html#1>)
 - 救急の窓口（愛知県救急医療情報センター）
(<https://www.pref.aichi.jp/site/covid19-aichi/soudan.html#aichikennkyukyuiryoujouhou>)
- ※ 受診が難しい場合は、オンライン診療の活用をご検討ください。愛知県ホームページでもオンライン診療をご紹介します。
(<https://www.pref.aichi.jp/site/covid19-aichi/soudan.html#online>)

【愛知県 HP より】

名古屋市障害者スポーツ大会

《陸上競技・フライングディスク競技の部》が開催されました

開催日：令和5年5月7日（日）

ところ：パロマ瑞穂北陸上競技場 パロマ瑞穂レクリエーション広場

5月7日（日）、雨天のなか、パロマ瑞穂北陸上競技場とパロマ瑞穂レクリエーション広場において、名古屋市障害者スポーツ大会〈陸上競技・フライングディスク競技の部〉が開催されました。今年は大会ということで、プログラムなどが入る20周年の文字がプリントされた記念のトートバッグが競技参加者の皆さんに手渡されました。

開会式はなく、プログラムに主催者あいさつ等が掲載されました。陸上競技・フライングディスク競技参加者の皆さんには、雨天競技用ポンチョを支給して、それぞれの競技に参加していただきました。フライングディスク競技会場のレクリエーション広場は土の会場なので、足をとられないよう気をつけて参加しておられました。種目終了後 記録証・メダル・敢闘賞を手渡されました。

今年、新型コロナの5類への移行を翌日に控えた開催日で、感染予防対策としてマスクの着用・消毒・検温を行い、距離をとりながらの参加となりました。

育成会の会員の皆さん、事業所の皆さんは、雨にも負けず、それぞれの判断で競技に参加されたり、参加を見合わせたりしました。



水泳競技の部	8月20日
ボウリング競技の部	11月12日
卓球競技の部	11月19日

参加された皆さん、雨の中お疲れさまでした。開催の皆さん、どうもありがとうございました。

中部ウォークソン国際チャリティー フェスティバルに参加しました!

5月21日(日) ウォークソンに参加しました!当日は晴天で気温30度を超える暑い日になりましたが、会場はバトン演技やマーチング演技、ステージのダンスなど、コロナ自粛前のような賑わいで大変盛り上がっていました。

当会は、「なごやキャラバン隊やろまいか」と「青年の会」のメンバーで、知的障害・発達障害疑似体験のブースとして参加しました。このブースで「あいまいなことば」を絵に表したり、軍手をして折り紙を折る不器用さを体験してもらいました。

人それぞれ違う「ふつう」はその人の経験の中で作っていくものだという事、具体的に説明をしないとわかりにくいということ、自分が何かをできない時にどういう言葉をかけられると安心するか、などを感じながら体験していただきました。

参加された方からは「えー難しいなあ!」「優しい言葉をかけられるとホッとする」などの声が出ていました。また、実際に青年の会のみなさんに協力をしていただき、ウォークソンにみえた方たちと交流できたことも良かったです。こうした体験を通して、障害のある方への理解が広がるよう取り組んでいければと思います。

国際フェスティバルらしく、英語でないと通じない方も多かったので、その場でスマホを使って英訳したり、身振り手振りで表現したり(どこまで伝わったかわかりませんが)。国際的な疑似体験方法を学ぶ必要性を感じた一日でした。ありがとうございました!! (渡辺・濱田)



フラダンス大好き!



主催者のロバートさんが体験に来てくれました!



「疑似体験やってみませんか〜?」



本人参加のページ

す こと

あたしの好きな事

熱田区手をつなぐ育成会

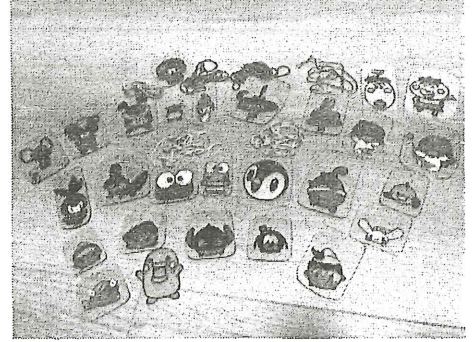
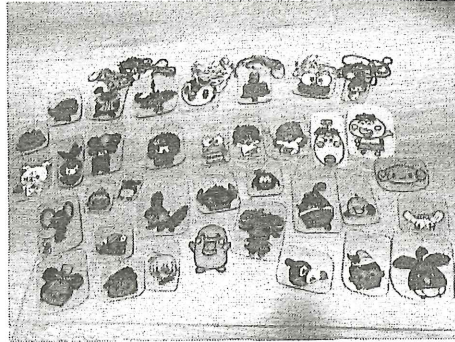
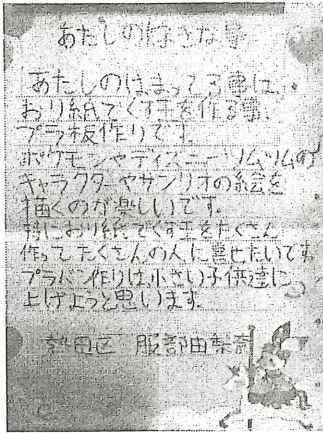

あたしの好きなこと

あたしのはまってることは、おりがみでくすだまをつくること、ぷらばんづくりです。
 ぼけもんやでいずの一つむつむのきやらくたーやさんりおのえをかくのがたのしいです。
 とくにおりがみでくすだまをたくさんつくってたくさんのおひによるこぼせたいです。ぷらばんづくりは、ちいさいこどもたちにあげようとおもいます。 あつたく はっとり ゆりな

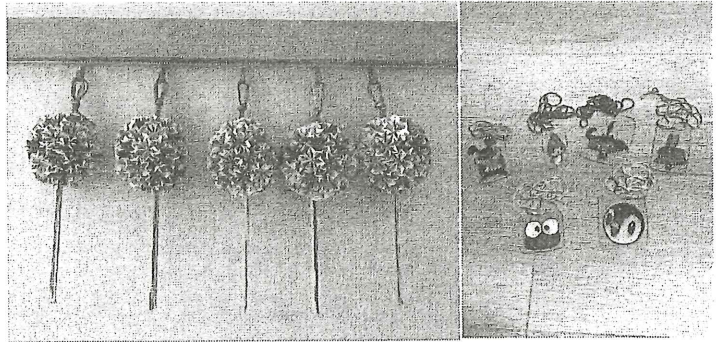

運動 (ウォーキング) クラブ

サポ-センター-being 瑞穂

5月のさわやかな日、東海市の大池公園へ行き、園内を散策しました。
 ミニ動物園や、地域に生息する動物たちのはく製が展示されている施設を見学しました。
 being瑞穂では毎月1回、クラブ活動を行っています。クラブは、運動のほかに音楽、絵画を行っています。
 皆さん、楽しみにしています。

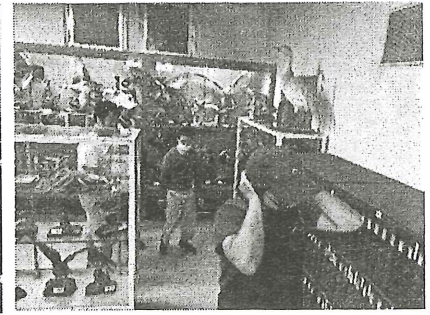
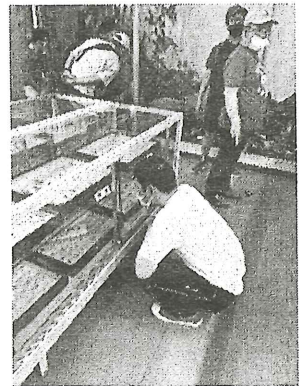
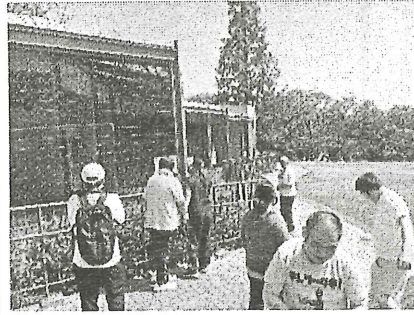

各区・各会

中村区手をつなぐ育成会

育成会に入会して数ヶ月が経ちました。
 その間、部会に参加させてもらい色々とお学ばせて頂きました。
 どれも将来的に大切な内容や必要な学びで子供にとってはもちろん、親自身にも為になる内容の企画で勉強になりました。
 特に擬似体験は身近にある普段からなじみのある道具を使い、面白く楽しく、分かりやすく、本人の困り事も理解しやすくて関わり方の参考になりました。
 ありがとうございます。



普段なら子供とは行きにくい行事も一緒に参加できるので親子で成長させて頂きたいと思えます。
 愛のフェスティバルはコロナ禍前は賑やかだったようで、以前のような開催になるのが楽しみです。
 グループホームの見学も普段なかなか出来ないのので助かります。
 今後も色々な企画を楽しみにしております。
 よろしくお願いたします。 渡辺由加子

行って見て聞いて

鶴舞公園に出かけてみませんか。

2023年5月27日(土)鶴舞公園がリニューアルオープンしました。園内3つのエリアが新しく生まれ変わりました。正面エリア、秋の池エリアではカフェやレストランなどの飲食店やテイクアウトショップ、運動施設など多様な施設がオープンします。また熊沢山エリアは新たにウッドデッキを設置。芝生スペースや四阿(あずまや)にてゆっくりと過ごしていただくことができます。
 場所：鶴舞公園 名古屋市昭和区鶴舞1
 電話：052-733-8340

Information

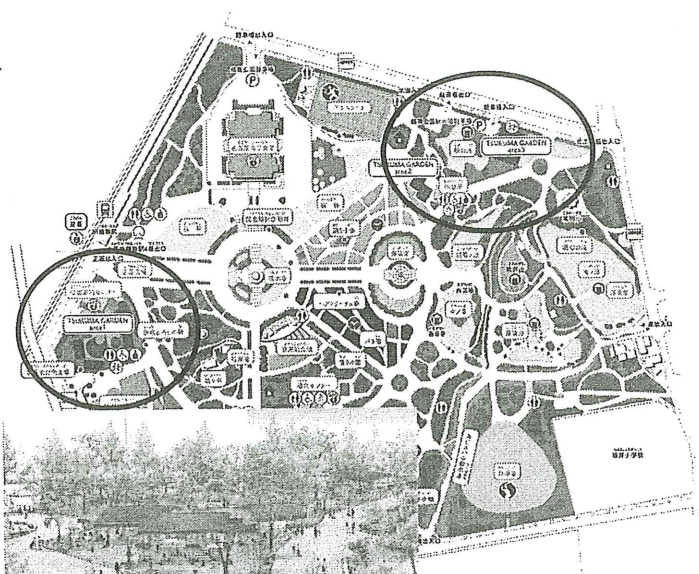

鶴舞公園

ツルマガーデン

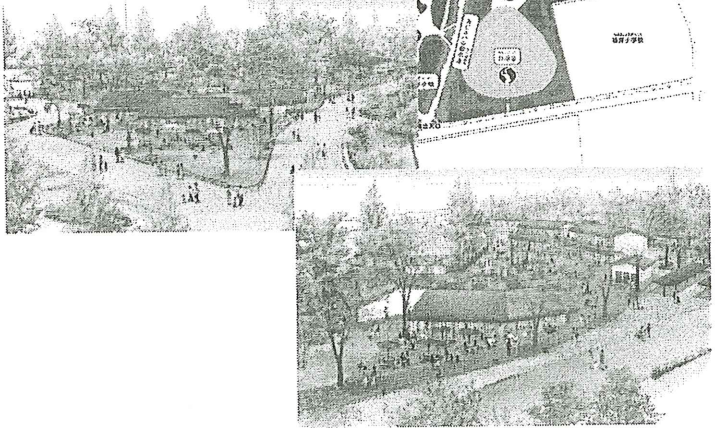

お悩み相談室～ひとりで悩んでいないで相談してみませんか？～

名古屋手をつなぐ育成会の相談事業である「育成会お悩み相談室」は、子育て経験のある親や相談支援専門員などが、皆さんのお気持ちが少しでも楽になるよう、話をお聞きます。「なかなかことばが出てこないで心配」「発達が少し遅いのかも？」「就園・就学について」「福祉サービス・制度について」「親亡き後はどうなるの？」など、お気軽にご相談ください。
※個人情報厳守します。

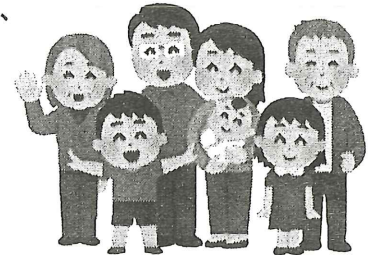

○名古屋手をつなぐ育成会 お悩み相談室（月～金 10:00～16:00 ※祝日・振替休日は休み）

TEL: (052) 671-6211 FAX: (052) 671-6214 (担当 濱田)

当法人はこちらも運営しています

○中川区障害者基幹相談支援センター（月～金、第4土 9:00～19:00 ※祝日・振替休日は休み）

障害のある人の身近な相談窓口です。

障害者（児）とその家族の地域における生活を支援し、自立と社会参加の促進を図ります。

TEL: (052) 354-4521 FAX: (052) 354-2201

例会のお知らせ		
	7月	8月
支部活動対策部	4日(火) 10:00～	1日(火) SCb小本見学
会長会	20日(木) 10:30～	17日(木) 10:30～
広報啓発委員会	8月号原稿締切 7月31日(月)	9月号原稿締切 8月31日(木)
☆印は、会員さんどなたでもご参加できます。		
そだつ・はたらく部会	☆13日(木)障害基礎年金について	☆27日(日)親子バスハイク
くらす・まもる部会	☆13日(木)障害基礎年金について	休み
支援プロジェクト部会	14日(金)中川区常盤学区民生委員児童委員協議会 22日(土)名古屋市講師派遣事業企画「障害理解のための講演会と小中学生向け疑似体験」他	随時
ふれあい教室	名東区 2日(日)リトミック 天白区 8日(土)フライングディスク 中区 9日(日)フライングディスク 千種区 9日(日)ボウリング 港区 16日(日)健康体操 北区 23日(日)健康体操 南区 23日(日)みんなでアートを楽しもう 中村区 30日(日)ボウリング	南区 20日(日)ボウリング 守山区 27日(日)ボウリング 中川区 27日(日)ボウリング

表紙について 「花火」

今年の夏はたくさん花火を見に行きたいです

《 緑区 池本 奏 (かなで) 》

5月*名古屋手をつなぐ育成会事業・行事

2日(火)・重度在宅児・者研修旅行下見
於安城産業文化公園デンパーク

*名古屋手をつなぐ育成会会議等

1日(月)・学習部会 於第1会議室
・広報・啓発委員会 於第1会議室
9日(火)・支部活動対策部 於3階ホール
・広報・啓発委員会 於第1会議室
11日(木)・事業推進会議 於第1会議室
・広報・啓発委員会 於第1会議室
15日(月)・そだつ・はたらく部会 於第1会議室
18日(木)・5月期会長会 於3階ホール
23日(火)・GH世話人会議 於3階ホール
・センター長・管理者会議 於第1会議室
24日(水)・法人監事監査 於第1会議室
25日(木)・くらす・まもる部会 於3階ホール
31日(水)・第265回理事会 於第1会議室

*本部、16区支部連携事業「総会」

21日(日)・北区 於名古屋市総合社会福祉会館
古川常務理事出席
22日(月)・西区 於西区役所 古川常務理事出席
・東区 於東区社会福祉協議会
宮原理事出席
23日(火)・昭和区 於昭和区役所 木崎理事出席
24日(水)・中川区 於中川区役所 加藤理事出席
25日(木)・守山区 於守山区役所 稲垣理事長出席
・南区 於南区役所
26日(金)・中村区 於中村区社会福祉協議会
濱田副理事長出席
・天白区 於天白区役所 稲垣理事長出席
・港区 於作業所きらり
29日(月)・千種区 於千種区役所仮庁舎
古川常務理事出席
・熱田区 於熱田区社会福祉協議会
濱田副理事長出席
30日(火)・瑞穂区 於瑞穂区在宅サービスセンター
稲垣理事長出席
・中区 於中区役所

*各区・各会行事

4日(木)・昭和区育成会 青年教室 日帰りバス旅行
於南信州方面
10日(水)・瑞穂区育成会 令和5年度瑞障会総会
於瑞穂生涯学習センター
11日(木)・千種区育成会 コアラの会「子どもを観るとい
う事」 於乗西寺
12日(金)・千種区育成会 コアラの会担当者連絡会
於千種区仮庁舎
14日(日)・西区育成会 野外活動ウォーキング
於庄内緑地公園サイクリングロード
15日(月)・南区育成会 令和5年度南障会総会
於南区役所
19日(金)・瑞穂区育成会 令和5年度瑞穂区障害者自立支
援連絡協議会第1回総会 於瑞穂区役所
・サポートセンターbeing 瑞穂 5月度保護者会
於サポートセンターbeing 瑞穂
・南区育成会 南保健センター「発達に支援が
必要な子どもを持つ親のつどい」 於南保健センター
21日(日)・千種区育成会 青年学級開講式 於東山動物園
23日(火)・さわらび園 母親研修会 於さわらび園
25日(木)・サポートセンターbeing 小本育成会 保護者会
於サポートセンターbeing 小本
28日(日)・南区育成会 南区水防訓練(星崎学区)
於自宅~星崎小学校

・守山区育成会 レクリエーション(ウォーキング)
於東谷山フルーツパーク
・名東区育成会 親子バスハイク
於ローザンベリー多和田
・中川区育成会 中川区総合水防訓練
於正色小学校
30日(火)・南区育成会 南区自立支援連絡協議会
「児童の生活を考える会」オンライン
於名古屋手をつなぐ育成会

*他団体関係事業・行事

7日(日)・名古屋市障害者スポーツ大会(陸上競技・フラ
イングディスク競技の部)
パロマ瑞穂北陸上競技場・レクリエーション広場
8日(月)・令和5年度臨時名古屋市障害者団体連絡会
於名古屋市役所
稲垣理事長他出席
・名古屋市障害者施策推進協議会専門部会
於名古屋市公館
濱田副理事長出席
16日(火)・全国障害者スポーツ大会選手選考委員会
於名古屋市障害者スポーツセンター
稲垣理事長出席
・令和5年度愛知県特別支援教育推進連盟第
1回理事会 於三井住友信託銀行名古屋営業部
宮原理事出席
17日(水)・第1回障害者と市民のつどい実行委員会
於名身連福祉センター
濱田副理事長他出席
20日(土)・名古屋市肢体不自由児・者父母の会総会
於サンホープ名古屋
古川常務理事出席
21日(日)・中部ウォーカーソン国際チャリティーフェスティバル
於名城公園
濱田副理事長他出席
22日(月)・東海北陸手をつなぐ育成会協議会理事会
於刈谷市総合文化センター
稲垣理事長他出席
・令和5年度第1回名古屋市障害者差別解消支
援会議 於名古屋市役所
宮原理事出席
24日(水)・名古屋市青少年育成市民会議総会
於名古屋市公館
加藤理事出席
・第20回アジア競技大会・第5回アジアパラ競技
大会アクセスルートのバリアフリー現地調査
於テラスポ鶴舞
飯田評議員出席
31日(水)・令和5年度第1回高齢者保健福祉計画・介
護保険事業計画部会 於名古屋市公館
宮原理事出席

訃報

サポートセンターbeing 瑞穂(ご本人)
仁木 智子様 満51歳
令和5年5月17日 ご逝去

亡き方のご冥福を
心よりお祈り申し上げます

事業所見学実習



受入れのご案内



社会福祉法人名古屋手をつなぐ育成会では、特別支援学校並びに特別支援学級の生徒の皆様
に将来を考え、選択する機会や体験の場を提供する為に見学・実習の受入れを実施いたします。

being小本 (中川区)



障害者入所支援
生活介護

beingあつた (熱田区)



生活介護

being桜山 (昭和区)



就労継続支援
B型・生活介護

being瑞穂 (瑞穂区)



就労継続支援
B型・生活介護

being吹上 (昭和区)



生活介護

being若水 (千種区)



就労継続支援
B型・生活介護

過去の实習体験者より



法人のQRコードです



- 「明日もお仕事行く！」としきりに言いながら就寝しました。前向きな姿勢がみられてうれしく思いました。
- 足が疲れたこと、お昼ご飯がおいしかったこと、作業内容になれたことを話してくれました。
- 家まで歩きながらどんな作業をしたのか、話をしてくれました。表情が明るかったのでほっとしました。
- 「お仕事どうだった？」と聞くと「遊んできた！」と言っていました。

◆受入事業所の主な持ち物、経費 …… 作業ができる服装、上履き、水筒、食事 1食あたり410円
※事業所毎に異なる場合があるため、お問い合わせ下さい。

受入に関するお問い合わせは

- | | | |
|----------------------|------------------------|-------------------|
| ■サポートセンター being小本 | 名古屋市 中川区 小本1丁目20番37号 | TEL: 052-361-9881 |
| ■サポートセンター beingあつた | 名古屋市 熱田区 熱田区 神宮四丁目4番5号 | TEL: 052-671-6212 |
| ■ジョブサポートセンター being桜山 | 名古屋市 昭和区 下構町1丁目3番地の1 | TEL: 052-853-3978 |
| ■サポートセンター being瑞穂 | 名古屋市 瑞穂区 神穂町7番35号 | TEL: 052-824-9115 |
| ■サポートセンター being吹上 | 名古屋市 昭和区 吹上町1丁目35番地7 | TEL: 052-741-1419 |
| ■サポートセンター being若水 | 名古屋市 千種区 若水三丁目21番22号 | TEL: 052-721-1300 |



社会福祉法人 名古屋手をつなぐ育成会 ☎ 052-671-6211